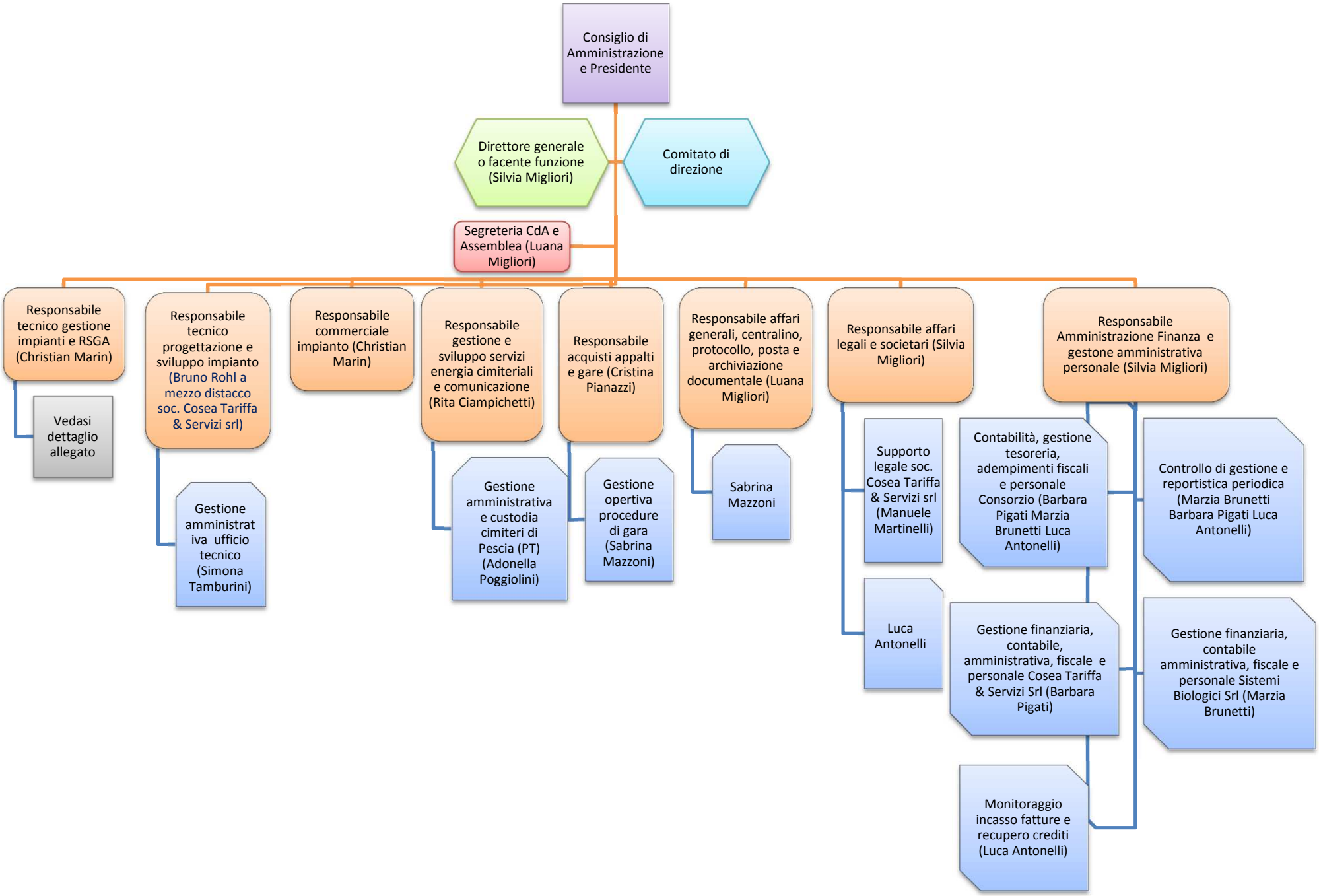
Consiglio di Amministrazione e Presidente
Direttore generale o facente funzione (Silvia Migliori)
Comitato di direzione
Segreteria CdA e Assemblea (Luana Migliori)
Responsabile tecnico gestione impianti e RSGA (Christian Marin)
Vedasi dettaglio allegato
Responsabile tecnico progettazione e sviluppo impianto (Bruno Rohl a mezzo distacco soc. Cosea Tariffa & Servizi srl)
Gestione amministrat iva ufficio tecnico (Simona Tamburini)
Responsabile commerciale impianto (Christian Marin)
Responsabile gestione e sviluppo servizi energia cimiteriali e comunicazione (Rita Ciampichetti)
Gestione amministrativa e custodia cimiteri di Pescia (PT) (Adonella Poggiolini)
Responsabile acquisti appalti e gare (Cristina Pianazzi)
Gestione opertiva procedure di gara (Sabrina Mazzoni)
Responsabile affari generali, centralino, protocollo, posta e archiviazione documentale (Luana Migliori)
Sabrina Mazzoni
Responsabile affari legali e societari (Silvia Migliori)
Supporto legale soc. Cosea Tariffa & Servizi srl (Manuele Martinelli)
Luca Antonelli
Responsabile Amministrazione Finanza e gestone amministrativa personale (Silvia Migliori)
Contabilità, gestione tesoreria, adempimenti fiscali e personale Consorzio (Barbara Pigati Marzia Brunetti Luca Antonelli)
Controllo di gestione e reportistica periodica (Marzia Brunetti Barbara Pigati Luca Antonelli)
Gestione finanziaria, contabile, amministrativa, fiscale e personale Cosea Tariffa & Servizi Srl (Barbara Pigati)
Gestione finanziaria, contabile amministrativa, fiscale e personale Sistemi Biologici Srl (Marzia Brunetti)
Monitoraggio incasso fatture e recupero crediti (Luca Antonelli)