COMUNE DI

# LIZZANO IN BELVEDERE

Provincia di Bologna

# VARIANTE SPECIFICA al PRG vigente (2004)

Art.41 comma 4 Legge Regionale n°20/2000 con procedure di cui all'art 14 dell'ex Legge Regionale n°47/78 e successive modifiche e integrazioni.

Tavola n°1

## LIZZANO IN BELVEDERE

Scala 1:2.000

| | |
|---|---|
| Il Sindaco | Sergio Polmonari |
| Il Segretario | Dott. Claudio Poli |
| Il Progettista | Arch. Alessandro Tugnoli |
| Collaboratori | Ing. Claudio Spalletti |
| Adozione | Delibera C.C. n° del |
| Approvazione | Delibera G.P. n° del |

## LEGENDA

Zone territoriali omogenee "A" storiche

- Zona omogenea "A1" storica
- Zona omogenea "A2" storica in unità di tutela

Zone territoriali omogenee "B" a prevalente destinazione residenziale e terziaria

- Sottozona "B"
- Sottozona "B1"
- Sottozona "B2"
- Sottozona "B3"
- Sottozona "B4"
- Sottozona "B5"
- Sottozona "B6"
- Sottozona "B7"
- Sottozona "B8"
- Sottozona "B9"
- Sottozona "B"

Zone territoriali omogenee "C" di espansione a prevalente destinazione residenziale e terziaria

- Sottozona "C"
- Sottozona "C0"
- Sottozona "C1"
- Sottozona "C2"
- Sottozona "C3"

Zone territoriali omogenee "D" per insediamenti produttivi

- Sottozona "D1" produttiva esistente sito di completamento
- Sottozona "D2" produttiva di espansione
- Sottozona "D3" per attrezzature turistico ricettive attività sportiva
- Sottozona "D4a" per attrezzature turistico ricettive e dello sport invernale (Madonna dell'Acero)
- Sottozona "D4b" per attrezzature turistico ricettive e dello sport invernale (Cimone)
- Sottozona "D4c" per attrezzature turistico ricettive attività sportiva (Corno alle Scale)
- Sottozona "D5" per attrezzature turistico ricettive e dello sport del cavallo

Zone territoriali omogenee "E" agricole

- Sottozona "E1" agricola normale produttiva
- Sottozona agricola "E2a" di protezione integrale nel Parco del Corno alle Scale
- Sottozona agricola "E2b" di protezione generale nel Parco del Corno alle Scale
- Sottozona agricola "E2c" di protezione e riqualificazione ambientale nel Parco del Corno alle Scale
- Sottozona agricola "E2d" di pre-parco boschiva
- Sottozona agricola "E2e" di pre-parco storica agraria

Zone territoriali omogenee "F" per attrezzature d'interesse collettivo e sociale

- Area per attrezzature d'interesse generale
- Impianti e servizi tecnologici d'interesse generale
- Stazione ecologica
- Area per attrezzature sociali e assistenziali
- Area a servizio degli impianti di risalita di Lizzano in Belvedere

Zone territoriali omogenee "G" per attrezzature di interesse comunale
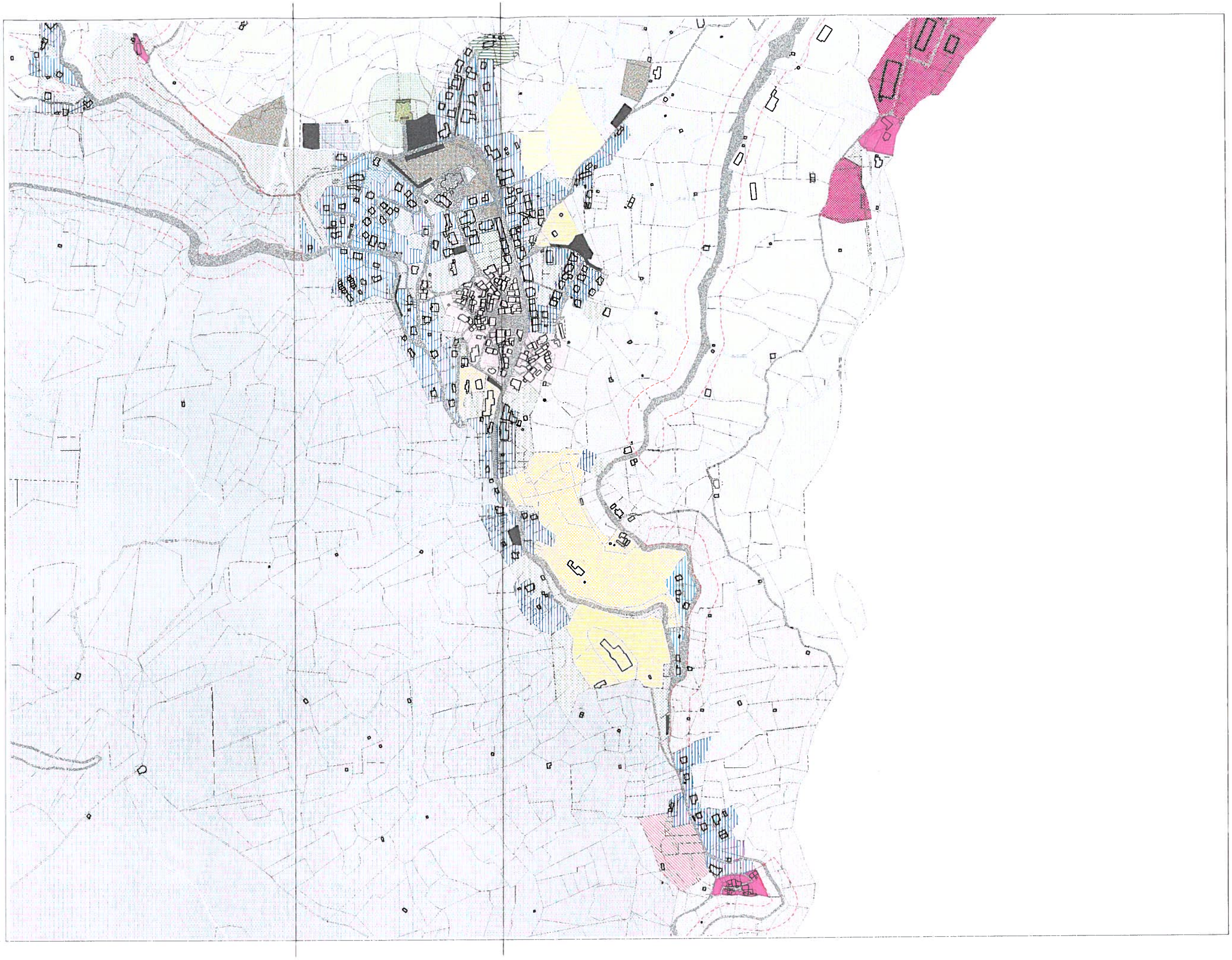
- Zone cimiteriali
- Zona di rispetto cimiteriale
- Zona a servizio delle mobilità
- Zona scolastica dell'obbligo
- Verde pubblico
- Verde privato
- Verde attrezzato sportivo - ricreativo
- Verde attrezzato sportivo - ricreativo privato
- Parcheggi pubblici
- Area stradali
- Aree fluviali
- Ambito di rispetto stradale
- Perimetro dei comparti d'attuazione