COMUNE DI

LIZZANO IN BELVEDERE

Provincia di Bologna

VARIANTE SPECIFICA al PRG vigente (2004)

Art.41 comma 4 Legge Regionale n°20/2000 con procedure di cui all'art.14 dell'ex Legge Regionale n°47/78 e successive modifiche e integrazioni.

Tavola n°2

LIZZANO IN BELVEDERE

Scala 1:2.000

Il Sindaco	Sergio Polmonari
Il Segretario	Dott. Claudio Poli
Il Progettista	Arch. Alessandro Tugnoli
Collaboratori	Ing. Claudio Spalletti

Adozione	Delibera C.C. n°	del
Approvazione	Delibera G.P. n°	del

LEGENDA

Zone territoriali omogenee "A" storiche

Zone omogenee "A1" storiche

Zone omogenee "A2" storiche in avanti di totale

Zone territoriali omogenee "B" a prevalente destinazione residenziale e turistica

Sottozona "B"

Sottozona "B1"

Sottozona "B2"

Sottozona "B3"

Sottozona "B4"

Sottozona "B5"

Sottozona "B6"

Sottozona "B7"

Sottozona "B8"

Sottozona "B9"

Zone territoriali omogenee "D" di espansione a prevalente destinazione residenziale e turistica

Sottozona "C"

Sottozona "C0"

Sottozona "C1"

Sottozona "C2"

Sottozona "C3"

Zone territoriali omogenee "D" per insediamenti produttivi

Sottozona "D1" produttiva esistenti ora di completamento

Sottozona "D2" produttiva di espansione

Sottozona "D3" per attrezzature turistico ricettive all'aria aperta

Sottozona "D4a" per attrezzature turistico ricettive e dello sport invernale (Madonna dell'Acqua)

Sottozona "D4b" per attrezzature turistico ricettive e dello sport invernale (Cavone)

Sottozona "D4c" per attrezzature turistico ricettive all'aria aperta (Corno alle Scale)

Sottozona "D5" per attrezzature turistico ricettive e dello sport del cavallo

Zone territoriali omogenee "E" agricole

Sottozona "E1" agricola normali produttive

Sottozona agricola "E2a" di protezione integrale nel Parco del Corno alle Scale

Sottozona agricola "E2b" di protezione generale nel Parco del Corno alle Scale

Sottozona agricola "E2c" di protezione e riqualificazione ambientale nel Parco del Corno alle Scale

Sottozona agricola "E2d" di pre-parco boscoso

Sottozona agricola "E2e" di pre-parco storico agrario

Zone territoriali omogenee "F" per attrezzature d'interesse collettivo e sociale

Aree per attrezzature d'interesse generale

Impianti e servizi tecnologici d'interesse generale

Stazione ecologica

Aree per attrezzature sociali e assistenziali

Aree a servizio degli impianti di risalita di Lizzano in Belvedere

Zone territoriali omogenee "G" per attrezzature di interesse comunale

Zone similari

Zone di rispetto cimiteriale

Zone a servizio della viabilità

Zone scolastiche dell'obbligo

Verde pubblico

Verde privato

Verde attrezzato sportivo - ricreativo

Verde attrezzato sportivo - ricreativo privato

Parcheggi pubblici

Aree stradali

Aste fluviali

Ambito di rispetto stradale
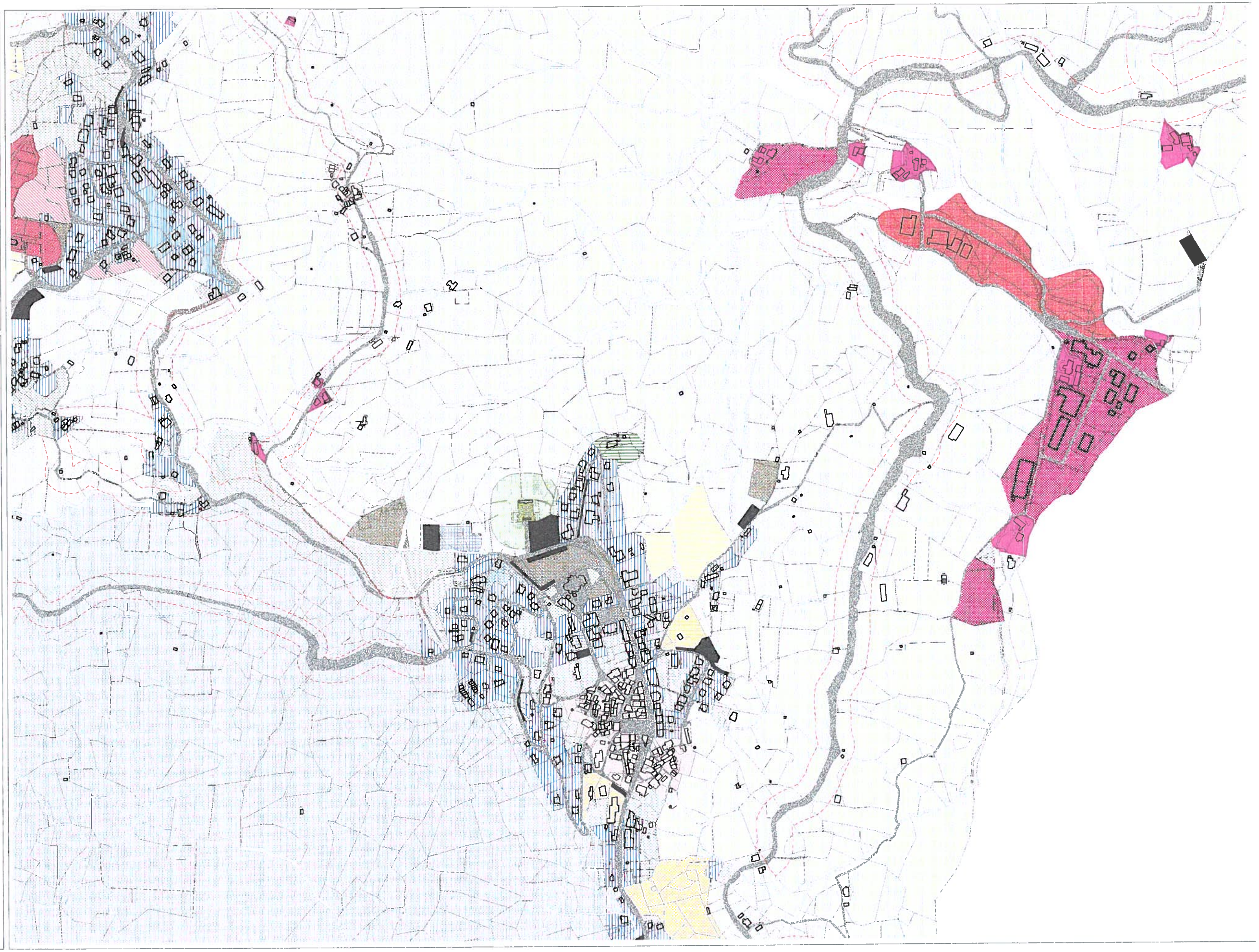
Perimetro dei comparti d'attuazione