COMUNE DI

LIZZANO IN BELVEDERE

Provincia di Bologna

VARIANTE SPECIFICA al PRG vigente (2004)

Art.41 comma 4 Legge Regionale n°20/2000 con procedure di cui all'art.14 dell'ex Legge Regionale n°47/78 e successive modifiche e integrazioni.

Tavola n°5

LA CA'

Scala 1:2.000

Il Sindaco	Sergio Polmonari
Il Segretario	Dott. Claudio Poli
Il Progettista	Arch. Alessandro Tugnoli
Collaboratori	Ing. Claudio Spalletti
Adozione	Delibera C.C. n° del
Approvazione	Delibera G.P. n° del

LEGENDA

Zone territoriali omogenee "A" storiche

Zone omogenee "A1" storiche

Zone omogenee "A2" storiche in ambiti di tutela

Zone territoriali omogenee "B" a prevalente destinazione residenziale e turistica

Sottozona "B"

Sottozona "B1"

Sottozona "B2"

Sottozona "B3"

Sottozona "B4"

Sottozona "B5"

Sottozona "B6"

Sottozona "B7"

Sottozona "B8"

Sottozona "B9"

Sottozona "B10"

Zone territoriali omogenee "C" di espansione a prevalente destinazione residenziale e turistica

Sottozona "C"

Sottozona "C0"

Sottozona "C1"

Sottozona "C2"

Sottozona "C3"

Zone territoriali omogenee "D" per insediamenti produttivi

Sottozona "D1" produttive esistenti e/o di completamento

Sottozona "D2" produttive di espansione

Sottozona "D3" per attrezzature turistica ricettive all'aria aperta

Sottozona "D4a" per attrezzature turistica ricettive e dello sport invernale (Madonna dell'Acero)

Sottozona "D4b" per attrezzature turistica ricettive e dello sport invernale (Corona)

Sottozona "D4c" per attrezzature turistica ricettive all'aria aperta (Corna alla Scala)

Sottozona "D5" per attrezzature turistica ricettive e dello sport del cavallo

Zone territoriali omogenee "E" agricole

Sottozona "E1" agricole normali produttive

Sottozona agricola "E2a" di protezione integrale nel Parco del Corno alla Scala

Sottozona agricola "E2b" di protezione generale nel Parco del Corno alla Scala

Sottozona agricola "E2c" di protezione e riqualificazione ambientale nel Parco del Corno alla Scala

Sottozona agricola "E2d" di pre-parco boschivo

Sottozona agricola "E2e" di pre-parco storico agrario

Zone territoriali omogenee "F" per attrezzature d'interesse collettivo e sociale

Area per attrezzature d'interesse generale

Impianti e servizi tecnologici d'interesse generale

Stazione ecologica

Area per attrezzature sociali e assimilabili

Area e servizio degli impianti di risalita di Lizzano in Belvedere

Zone territoriali omogenee "G" per attrezzature di interesse comunale

Zone cimiteriali

Zona di rispetto cimiteriale

Zona e servizio della mobilità

Zona scolastica dell'obbligo

Verde pubblico

Verde privato

Verde attrezzato sportivo - ricreativo

Verde attrezzato sportivo - ricreativo privato

Parcheggi pubblici

Area stradali

Asta fluviali

Ambito di rispetto stradale
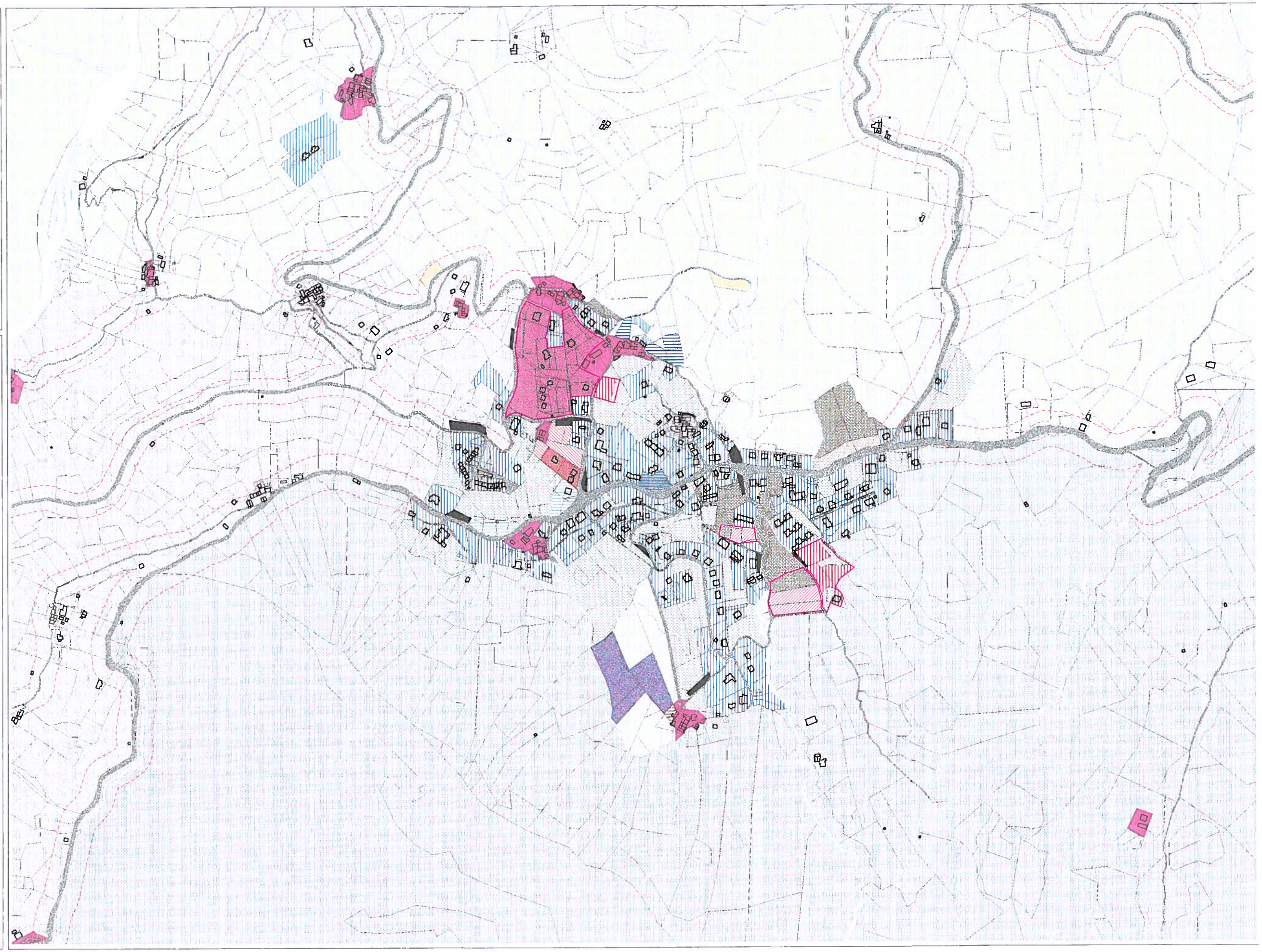
Perimetro dei comparti d'attuazione