COMUNE DI

LIZZANO IN BELVEDERE

Provincia di Bologna

VARIANTE SPECIFICA al PRG vigente (2004)

Art.41 comma 4 Legge Regionale n°20/2000 con procedure di cui all'art.14 dell'ex Legge Regionale n°47/78 e successive modifiche e integrazioni.

Tavola n°9

QUERCIOLA

Scala 1:2.000

Il Sindaco	Sergio Polmonari	
Il Segretario	Dott. Claudio Poli	
Il Progettista	Arch. Alessandro Tugnoli	
Collaboratori	Ing. Claudio Spalletti	
Adozione	Delibera C.C. n°	del
Approvazione	Delibera G.P. n°	del

LEGENDA

Zone territoriali omogenee "A" storiche

Zone omogenee "A1" storiche

Zone omogenee "A2" storiche in ambiti di tutela

Zone territoriali omogenee "B" a prevalente destinazione residenziale e turistica

Sottozona "B"

Sottozona "B1"

Sottozona "B2"

Sottozona "B3"

Sottozona "B4"

Sottozona "B5"

Sottozona "B6"

Sottozona "B7"

Sottozona "B8"

Sottozona "B9"

Sottozona "B"

Zone territoriali omogenee "C" di espansione a prevalente destinazione residenziale e turistica

Sottozona "C"

Sottozona "C0"

Sottozona "C1"

Sottozona "C2"

Sottozona "C3"

Zone territoriali omogenee "D" per insediamenti produttivi

Sottozona "D1" produttive esistenti e/o di completamento

Sottozona "D2" produttive di espansione

Sottozona "D3" per attrezzature turistico ricettive all'aria aperta

Sottozona "D4a" per attrezzature turistico ricettive e dello sport invernale (Madonna dell'Acero)

Sottozona "D4b" per attrezzature turistico ricettive e dello sport invernale (Cavone)

Sottozona "D4c" per attrezzature turistico ricettive all'aria aperta (Corno alle Scale)

Sottozona "D5" per attrezzature turistico ricettive e dello sport del cavallo

Zone territoriali omogenee "E" agricole

Sottozona "E1" agricole normali produttive

Sottozona agricola "E2a" di protezione integrale nel Parco del Corno alle Scale

Sottozona agricola "E2b" di protezione generale nel Parco del Corno alle Scale

Sottozona agricola "E2c" di protezione e riqualificazione ambientale nel Parco del Corno alle Scale

Sottozona agricola "E2d" di pre-parco boschivo

Sottozona agricola "E2e" di pre-parco storico agrario

Zone territoriali omogenee "F" per attrezzature d'interesse collettivo e sociale

Aree per attrezzature d'interesse generale

Impianti e servizi tecnologici d'interesse generale

Stazione ecologica

Aree per attrezzature sociali e sostenibili

Aree e servizio degli impianti di risalita di Lizzano in Belvedere

Zone territoriali omogenee "G" per attrezzature di interesse comunale

Zone cimiteriali

Zone di rispetto cimiteriale

Zone e servizio della mobilità

Zone scolastiche dell'obbligo

Verde pubblico

Verde privato

Verde attrezzato sportivo - ricreativo

Verde attrezzato sportivo - ricreativo privato

Parcheggi pubblici

Aree stradali

Aree fluviali

Ambito di rispetto stradale
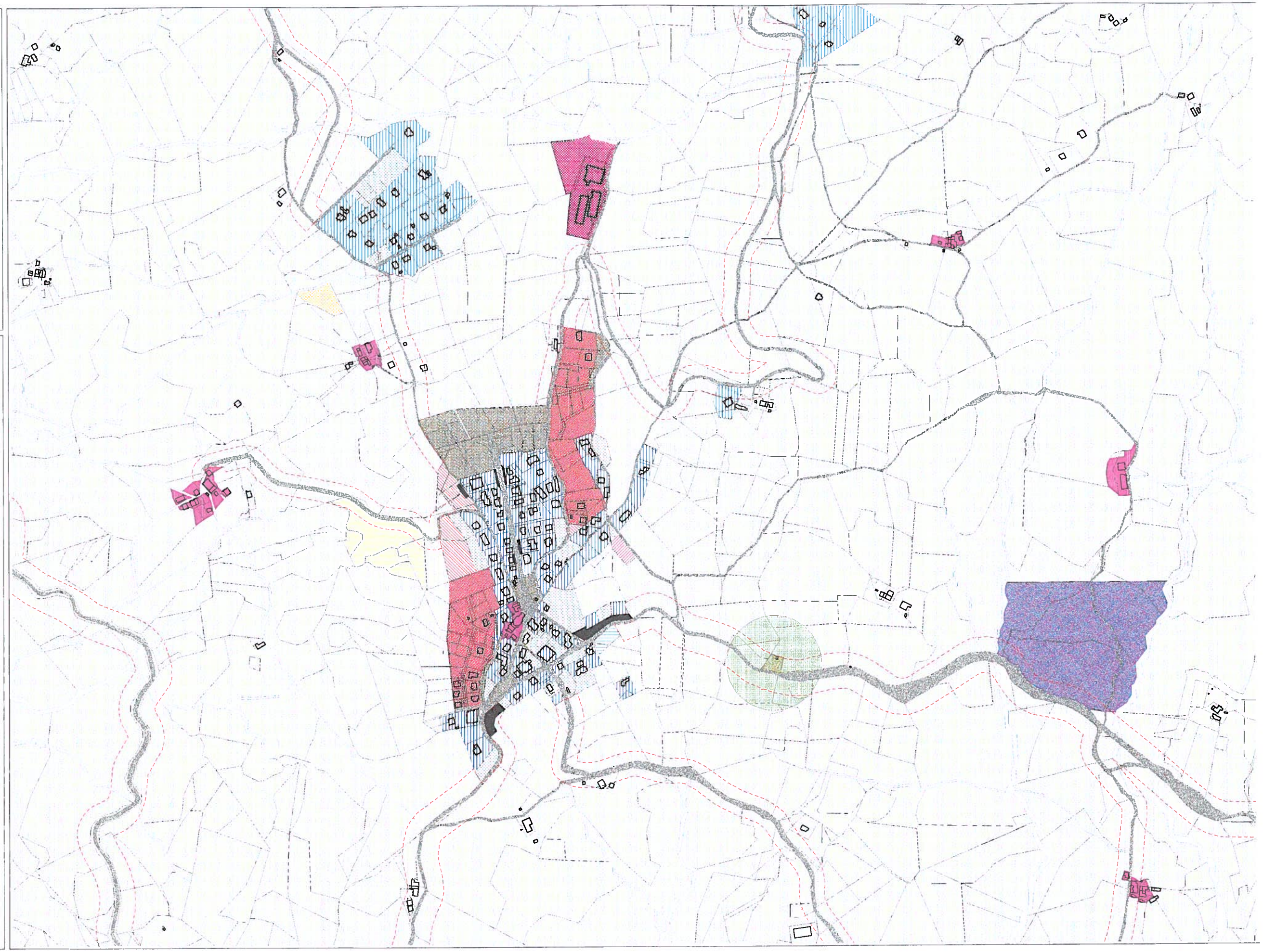
Perimetro dei comparti d'attuazione